



2月キッズスペースろば

＜連絡先＞

川崎市ふれあい館

044(276)4800

LINE 公式アカウント:

@fureaikan できがしてね

子育て中の みなさん! いつでも 遊びに 来て下さい♪

Lugar para sa mga batang idad 0 ~ 6 na taon gulang.

在养育小孩中的大家 !

Mães com crianças de 0 a 6 anos, venham participar

Para las madres que estan criando a sus ninios, vengan a jugar con nosotros.

육아중 엄마 아빠 여러분! 꼭 놀러 오세요!!

Các gia đình đang nuôi con nhỏ, mọi người hãy đến chơi bất cứ lúc nào nhé.

＜開室日・時間＞

毎日 9:30~17:00

(12/29~1/3はお休み)

◆キッズスペース「ろば」は、地域子育て支援センター

「運携型(火・木・土の9:30~12:30)」の委託と、

ふれあい館の「子育て支援事業」を併せて行っています。

日	月	火	水	木	金	土
		1 小麦粉ねんど 10:00~11:00	2	3 家庭教育学級① (ふれあい館主催)	4	5
6	7	8 ぴよぴよタイム 10:30~11:00	9 親子で ハンドリフレクソロジー	10 家庭教育学級② (ふれあい館主催)	11	12
13	14 ホールであそぼう 10:00~11:30	15	16	17	18	19
20	21	22 いっしょにつくろう 10:30~11:00	23	24 おはなし会 10:30~10:50	25	26
27	28					



親子でハンドリフレクソロジー

2月9日(水) 10:30~11:15

お子さんとふれ合いながら、心と体をやさしくいたわりましょう♪

金城奈々さん (チャイルドボディセラピスト/ハンドリフレクソロジーセラピスト)

＜講師＞

＜定員＞

5組

＜申込＞ 電話かスタッフに声をかけてください。



こむぎこ
小麦粉ねんどあそび

にち か
1日 (火) 10:00~11:00

いろ こむぎこ
色つきの小麦粉ねんどです。
おとなも子どもも、一緒に楽しもう!



ぴよぴよタイム

にち か
8日 (火) 10:30~11:00

しんたいそくてい
身体測定ができます。
こどもたち、大きくなったかな～。



ホールであそぼう

にち げつ
14日 (月) 10:00~11:30

からだ うご
ホールで体を動かしてあそぼう。
くるま
車やボールで思いっきりあそべるよ。

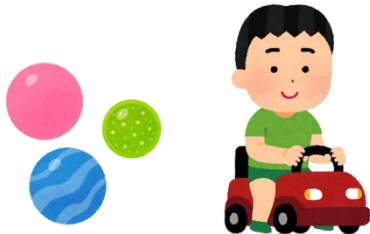

いっしょにつくろう

にち か
22日 (火) 10:30~11:00

こうさく
「ひなまつり」にちなんだ工作です。
よやく
予約はいりません。



かい
おはなし会

にち もく
24日 (木) 10:30~10:50

おおがたえほん
大型絵本やエプロンシアター
をいっしょに楽しもう!



ぼしゅうちゅう
募集中です!



はったつ でこぼこ
発達の“凸凹”ってなあに?

かわさきし かん かにいきょういくがっきゅう
(川崎市ふれあい館 家庭教育学級)

がつ にち もく にち もく
2月3日 (木)・10日 (木)

10:00~12:00

- ① こどもの成長
せいちょう
～心と身体の発達～
こころ からだ はったつ
- ② 凸凹が気になる子
でこぼこ き こ
～どうかかわり寄り添う?～
よ そ